

**JORDI MASALLES & ASOCS.**  
 ARQUITECTOS  
 MINISTERIO DE HACIENDA, MINISTERIO DE FOMENTO  
 DIRECCION GENERAL DE ADMINISTRACIONES

NO.	DESCRIPCION	FECHA
1	PROYECTO	2011

NO.	DESCRIPCION	FECHA
A-001	CONTRATO LOCALIZACION, IMPLANTACION Y PLANIFICACION DEL TERMINO DE CONDOMINIO	06/01/10
A-002	PLANO DE CONDOMINIO N.º 1	06/01/10
A-003	PLANO DE CONDOMINIO N.º 2	06/01/10
A-004	PLANO DE DISTRIBUCION DE INSTALACIONES ELECTRICAS Y SERVICIOS TERCERA	06/01/10
A-005	PLANO DE DISTRIBUCION DE INSTALACIONES ELECTRICAS Y SERVICIOS TERCERA	06/01/10
A-006	PLANO DE DISTRIBUCION DE INSTALACIONES ELECTRICAS Y SERVICIOS TERCERA	06/01/10
A-007	PLANO DE DISTRIBUCION DE INSTALACIONES ELECTRICAS Y SERVICIOS TERCERA	06/01/10
A-008	PLANO DE DISTRIBUCION DE INSTALACIONES ELECTRICAS Y SERVICIOS TERCERA	06/01/10
A-009	PLANO DE DISTRIBUCION DE INSTALACIONES ELECTRICAS Y SERVICIOS TERCERA	06/01/10
A-010	PLANO DE DISTRIBUCION DE INSTALACIONES ELECTRICAS Y SERVICIOS TERCERA	06/01/10
A-011	PLANO DE DISTRIBUCION DE INSTALACIONES ELECTRICAS Y SERVICIOS TERCERA	06/01/10
A-012	PLANO DE DISTRIBUCION DE INSTALACIONES ELECTRICAS Y SERVICIOS TERCERA	06/01/10
A-013	PLANO DE DISTRIBUCION DE INSTALACIONES ELECTRICAS Y SERVICIOS TERCERA	06/01/10
A-014	PLANO DE DISTRIBUCION DE INSTALACIONES ELECTRICAS Y SERVICIOS TERCERA	06/01/10
A-015	PLANO DE DISTRIBUCION DE INSTALACIONES ELECTRICAS Y SERVICIOS TERCERA	06/01/10
A-016	PLANO DE DISTRIBUCION DE INSTALACIONES ELECTRICAS Y SERVICIOS TERCERA	06/01/10
A-017	PLANO DE DISTRIBUCION DE INSTALACIONES ELECTRICAS Y SERVICIOS TERCERA	06/01/10
A-018	PLANO DE DISTRIBUCION DE INSTALACIONES ELECTRICAS Y SERVICIOS TERCERA	06/01/10
A-019	PLANO DE DISTRIBUCION DE INSTALACIONES ELECTRICAS Y SERVICIOS TERCERA	06/01/10
A-020	PLANO DE DISTRIBUCION DE INSTALACIONES ELECTRICAS Y SERVICIOS TERCERA	06/01/10
A-021	PLANO DE DISTRIBUCION DE INSTALACIONES ELECTRICAS Y SERVICIOS TERCERA	06/01/10
A-022	PLANO DE DISTRIBUCION DE INSTALACIONES ELECTRICAS Y SERVICIOS TERCERA	06/01/10
A-023	PLANO DE DISTRIBUCION DE INSTALACIONES ELECTRICAS Y SERVICIOS TERCERA	06/01/10
A-024	PLANO DE DISTRIBUCION DE INSTALACIONES ELECTRICAS Y SERVICIOS TERCERA	06/01/10
A-025	PLANO DE DISTRIBUCION DE INSTALACIONES ELECTRICAS Y SERVICIOS TERCERA	06/01/10
A-026	PLANO DE DISTRIBUCION DE INSTALACIONES ELECTRICAS Y SERVICIOS TERCERA	06/01/10
A-027	PLANO DE DISTRIBUCION DE INSTALACIONES ELECTRICAS Y SERVICIOS TERCERA	06/01/10
A-028	PLANO DE DISTRIBUCION DE INSTALACIONES ELECTRICAS Y SERVICIOS TERCERA	06/01/10
A-029	PLANO DE DISTRIBUCION DE INSTALACIONES ELECTRICAS Y SERVICIOS TERCERA	06/01/10



PLANO GENERAL

PLANO DE DISTRIBUCION DE SERVICIOS

NO.	DESCRIPCION	FECHA	OTROS
1	PLANO DE DISTRIBUCION DE SERVICIOS	06/01/10	
2	PLANO DE DISTRIBUCION DE SERVICIOS	06/01/10	
3	PLANO DE DISTRIBUCION DE SERVICIOS	06/01/10	
4	PLANO DE DISTRIBUCION DE SERVICIOS	06/01/10	
5	PLANO DE DISTRIBUCION DE SERVICIOS	06/01/10	
6	PLANO DE DISTRIBUCION DE SERVICIOS	06/01/10	
7	PLANO DE DISTRIBUCION DE SERVICIOS	06/01/10	
8	PLANO DE DISTRIBUCION DE SERVICIOS	06/01/10	
9	PLANO DE DISTRIBUCION DE SERVICIOS	06/01/10	
10	PLANO DE DISTRIBUCION DE SERVICIOS	06/01/10	
11	PLANO DE DISTRIBUCION DE SERVICIOS	06/01/10	
12	PLANO DE DISTRIBUCION DE SERVICIOS	06/01/10	

PLANO DE DISTRIBUCION DE SERVICIOS

NO.	DESCRIPCION	FECHA	OTROS
1	PLANO DE DISTRIBUCION DE SERVICIOS	06/01/10	
2	PLANO DE DISTRIBUCION DE SERVICIOS	06/01/10	
3	PLANO DE DISTRIBUCION DE SERVICIOS	06/01/10	
4	PLANO DE DISTRIBUCION DE SERVICIOS	06/01/10	
5	PLANO DE DISTRIBUCION DE SERVICIOS	06/01/10	
6	PLANO DE DISTRIBUCION DE SERVICIOS	06/01/10	
7	PLANO DE DISTRIBUCION DE SERVICIOS	06/01/10	
8	PLANO DE DISTRIBUCION DE SERVICIOS	06/01/10	
9	PLANO DE DISTRIBUCION DE SERVICIOS	06/01/10	
10	PLANO DE DISTRIBUCION DE SERVICIOS	06/01/10	
11	PLANO DE DISTRIBUCION DE SERVICIOS	06/01/10	
12	PLANO DE DISTRIBUCION DE SERVICIOS	06/01/10	

PLANO DE DISTRIBUCION DE SERVICIOS

<b>JORDI MASALLES &amp; ASOCS.</b>		CIENSA	FORMA
C/ DELA VENTURA 10, 46100 BURJASSOT (VALENCIA)		4711	JAN 2011
TEL: 963 51 11 11		4611	JAN 2011
E-MAIL: jmasalles@jmasalles.com		1711	JAN 2011
WWW.JMASALLES.COM			

PROYECTO:  
 DISEÑO INTERIORES, REFORMA DE FERRERIES Y ABANDONOS EN FERRERIES

PROYECTANTE:  
 JORDI MASALLES & ASOCS.

CONTRATANTE:  
 AYUNTAMIENTO DE BURJASSOT

FECHA DE EMISION:  
 06/01/10

LOCALIZACION:  
 BURJASSOT (VALENCIA)

PROYECTO:  
 DISEÑO INTERIORES, REFORMA DE FERRERIES Y ABANDONOS EN FERRERIES

A-001





**Registro de Proveedores del Estado**  
Constancia de Inscripción

RPE 59612

<b>Fecha de Registro:</b> 12/02/2016	<b>Razon Social:</b> Multiperform, SRL
<b>Ocupación:</b>	<b>Certificación MIPYME:</b> NO
<b>Registro de Beneficiario:</b> SI	<b>Domicilio:</b> Calle Victor Garido Puello, 14, 203
	Distrito Nacional - REPUBLICA
	DOMINICANA
<b>Persona de Contacto:</b> Sandy Miguel Susana Peralta	<b>Email:</b> sandyjunior20@gmail.com

**Fecha Actualización:** 19/04/2018  
**No. Documento:** RNC - 131347452  
**Clasificación Proveedor:** Bienes, Servicios  
**Clasificación Empresa:** No clasificada  
**Teléfono:** 809-362-3354  
**Estado:** ACTIVO  
**Motivo:**

**Observaciones:**

**Actividad Comercial Clasificación Anterior:**

0003 Agricultura, ganadería | 00016 Consultoría | 00026 Producto médico, farmacia, laboratorio | 00031 Químicos/gases | 00034 Servicio de mantenimiento y limpieza |

**Actividad Comercial Clasificación según Resolución 33/2016**

CÓDIGO	DESCRIPCIÓN	CÓDIGO	DESCRIPCIÓN
10150000	Semillas, bulbos, plantas y esquejes	80100000	Servicios de asesoría de gestión
10170000	Fertilizantes y nutrientes para plantas y herbicidas	80140000	Comercialización y distribución
10190000	Productos para el control de plagas		
51250000	Suplementos alimenticios veterinarios		
70110000	Horticultura		
70140000	Producción, gestión y protección de cultivos		
72100000	Servicios de mantenimiento y reparaciones de construcciones e instalaciones		

**Este proveedor sólo puede ofrecer al Estado los bienes, servicios u obras conforme al ( o los) rubro(s) detallado(s) en esta constancia de inscripción**

SIGEF: -30/07/2018 09:01:05

















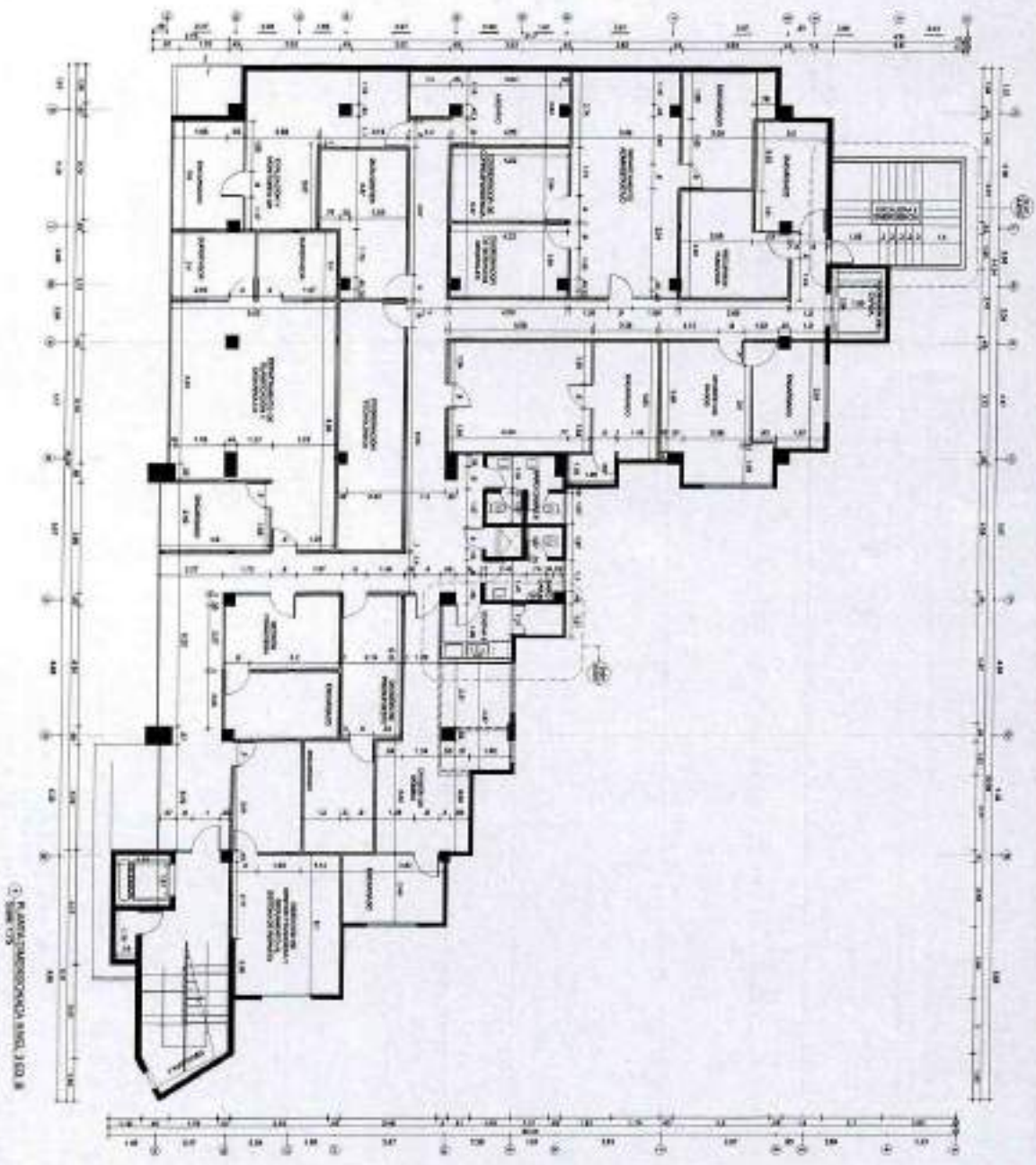

PLANTA DISEÑADA NIVEL 5

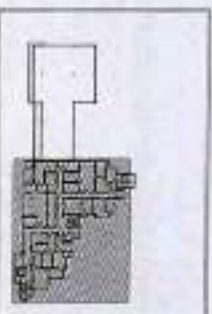

**LEYENDA**

- MUR DE CEMENTALUMINIO
- MUR DE CEMENTALUMINIO CON VENTILACION
- MUR DE CEMENTALUMINIO CON VENTILACION Y VENTILACION
- MUR DE CEMENTALUMINIO CON VENTILACION Y VENTILACION

**JORDI MASALLES & ASOC'S**

CALLE ARAGON 100000, TORRE 4, 08001 BARCELONA, BARCELONA, ESPAÑA  
 902 50 50 50 - FAX 93 20 50 50 - WWW.JORDIMASALLES.COM

PROYECTO	COMPLETOR	COPIA	FECHA
DIS. ARQUITECTONICO	JORDI MASALLES	4712	JUN 2018
DIS. ARE. URBANO	JOSAN PERDOM	2020*	JUN 2018
DIS. ELECTRICO	JUAN MARCEL CASTELLÓ	1140	JUN 2018
DIS. SAN. BAÑO			

**DISEÑO**  
 INTERIORES  
 DIRECCION DE  
 OBRAS Y  
 RELACIONES EN  
 EDIFICIO 27 DE  
 FEBRERO

**COLABORADORES**  
 ING. INDUSTRIAL  
 ING. ELECTRICISTA  
 ING. SANITARIO  
 ING. DE OBRAS  
 ING. DE ARQUITECTURA

**NOTAS**  
 1. VER PLANTA DE  
 2. VER PLANTA DE  
 3. VER PLANTA DE  
 4. VER PLANTA DE  
 5. VER PLANTA DE  
 6. VER PLANTA DE  
 7. VER PLANTA DE  
 8. VER PLANTA DE  
 9. VER PLANTA DE  
 10. VER PLANTA DE

**ESCALA**  
 1:100

**A-010**

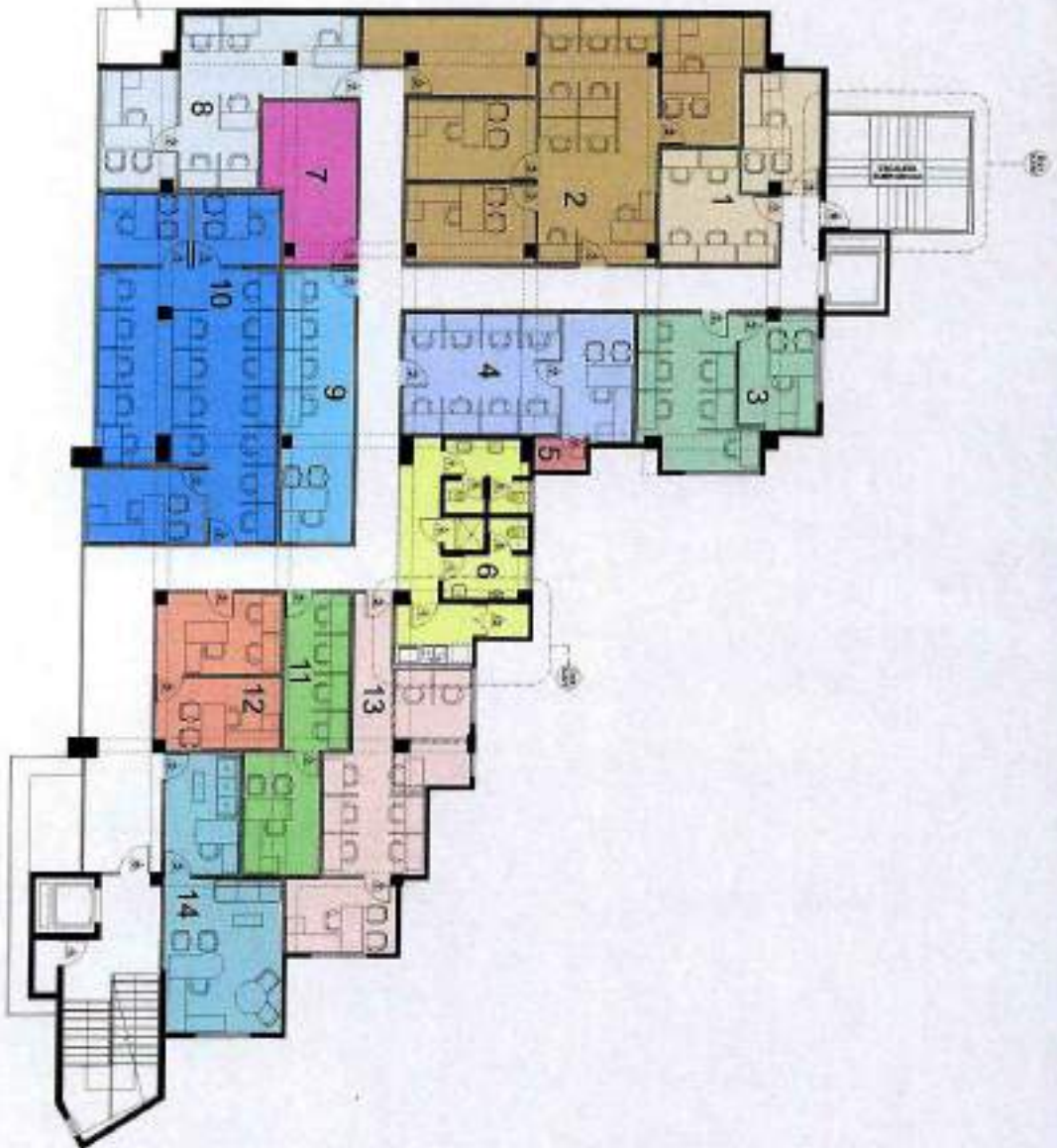

PLANTA 3ª EDUCACIONES NIVEL 3

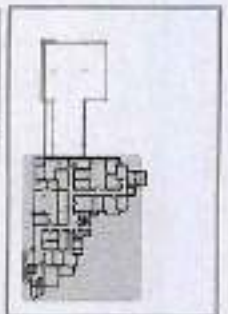

**LEGENDA**

- MURALLA EXTERNA
- MURALLA INTERIOR
- MURALLA EXTERNA 0.100
- MURALLA INTERIOR 0.100
- MURALLA EXTERNA 0.200
- MURALLA INTERIOR 0.200

DIRECCION GENERAL DE EDUCACIONES	
NIVEL 3	
NUM.	DESCRIPCION
1	INSTRUMENTOS
2	LABORATORIO DE MATEMATICAS
3	LABORATORIO DE CIENCIAS
4	LABORATORIO DE LENGUA
5	LABORATORIO DE MATEMATICAS
6	LABORATORIO DE CIENCIAS
7	LABORATORIO DE LENGUA
8	LABORATORIO DE MATEMATICAS
9	LABORATORIO DE CIENCIAS
10	LABORATORIO DE LENGUA
11	LABORATORIO DE MATEMATICAS
12	LABORATORIO DE CIENCIAS
13	LABORATORIO DE LENGUA
14	LABORATORIO DE MATEMATICAS

**JORDI MASALLES & ASOC.**  
 CALLE BORGES 10, 08002 BARCELONA, T. 93 47 11 11 - F. 93 47 11 11 - FAX 93 47 11 11  
 WWW.JORDIMASALLES.COM

PROYECTO	CONSEJERÍA DE EDUCACION	COMISSIO	FECHA
DE DISEÑO	DE DISEÑO	DE DISEÑO	DE DISEÑO
DE ARQUITECTURA	DE ARQUITECTURA	DE ARQUITECTURA	DE ARQUITECTURA
DE ELECTRICO	DE ELECTRICO	DE ELECTRICO	DE ELECTRICO
DE PLUMBERIA	DE PLUMBERIA	DE PLUMBERIA	DE PLUMBERIA

**DISEÑO**  
 INTERIORES  
 DIRECCION DE  
 PROYECTOS Y  
 ALBAÑILERIA EN  
 FEBRERO

**CONSTRUCCION**  
 CONSTRUCCION  
 DE LA OBRA  
 EN MARZO

**PLANTA**  
 ARQUITECTONICA  
 NIVEL 3

**A-011**



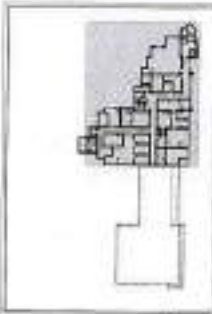

**LETREJAS**

- MARCO A CONCRETO
- MARCO A ALUMINIO
- MARCO DE IMPERMEABLE O PVC
- MARCO DE IMPERMEABLE
- PERFORACIONE VIGAS
- MARCO DE BLOQUE

**DISTRIBUCIÓN CRUCIAL DE PUERTAS Y JUBILACIONES NIVEL 4**

LETREJA	MA	MS
1 DISTRIBUCIÓN DE PUERTAS Y JUBILACIONES	3776	3776
2 DISTRIBUCIÓN DE PUERTAS Y JUBILACIONES	3776	3776
3 DISTRIBUCIÓN DE PUERTAS Y JUBILACIONES	3776	3776
4 DISTRIBUCIÓN DE PUERTAS Y JUBILACIONES	3776	3776
5 DISTRIBUCIÓN DE PUERTAS Y JUBILACIONES	3776	3776
6 DISTRIBUCIÓN DE PUERTAS Y JUBILACIONES	3776	3776
7 DISTRIBUCIÓN DE PUERTAS Y JUBILACIONES	3776	3776
8 DISTRIBUCIÓN DE PUERTAS Y JUBILACIONES	3776	3776
9 DISTRIBUCIÓN DE PUERTAS Y JUBILACIONES	3776	3776
10 DISTRIBUCIÓN DE PUERTAS Y JUBILACIONES	3776	3776

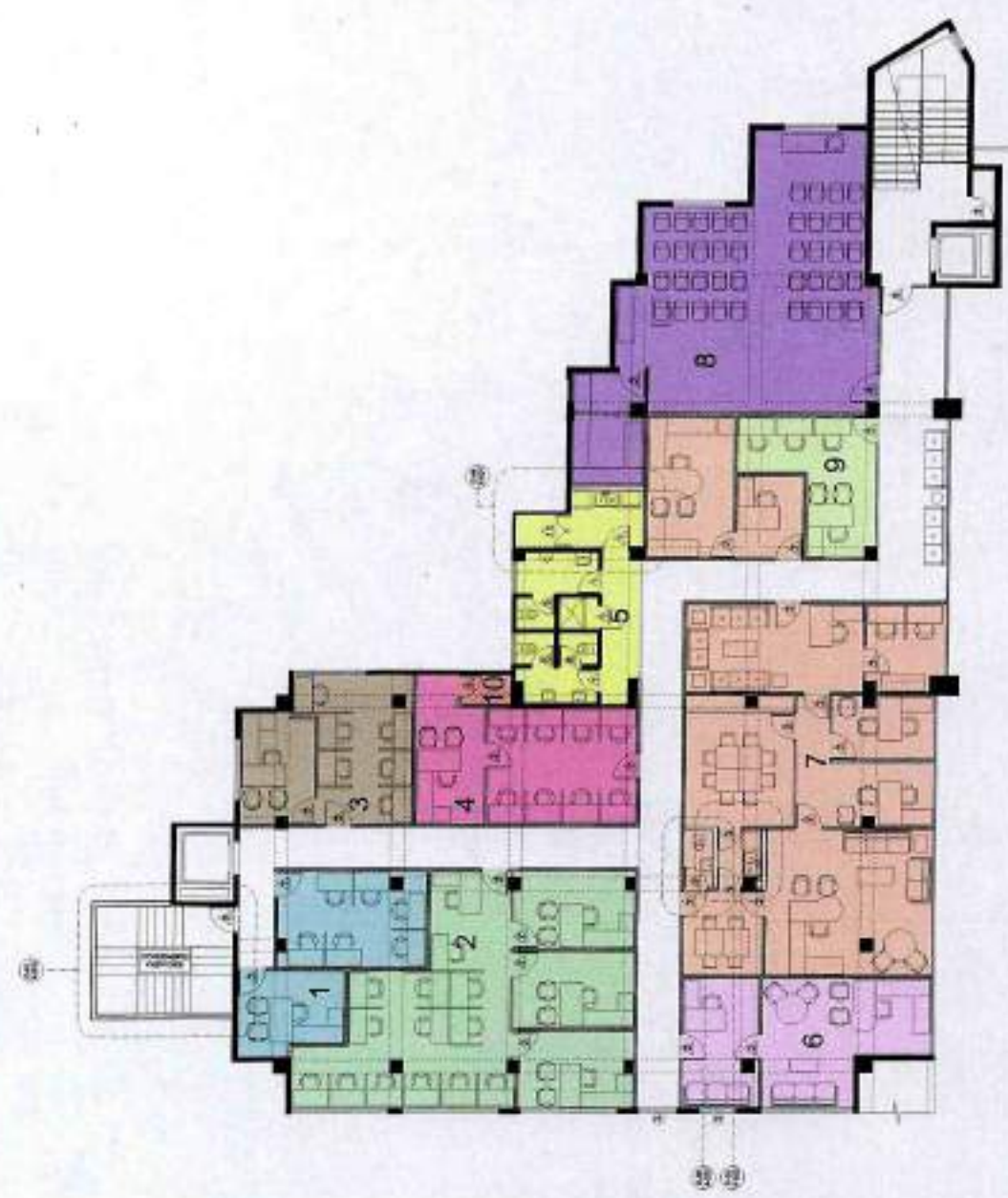

1 PLANTA ARQUITECTÓNICA NIVEL 4 P. 02. B  
 Escala 1/50

PROYECTISTA	FORI MALLAS & ASOS
PROYECTO	CONSTRUCION DE UN COMPLEJO DE HABITACIONES EN EL CANTON DE GUAYAS, PROVINCIA DE GUAYAS
CLIENTE	COMUNIDAD DE LA ZONA RURAL DE GUAYAS
FECHA	15/05/2018
ESCALA	1:100
PROYECTO	CONSTRUCION DE UN COMPLEJO DE HABITACIONES EN EL CANTON DE GUAYAS, PROVINCIA DE GUAYAS
CLIENTE	COMUNIDAD DE LA ZONA RURAL DE GUAYAS
FECHA	15/05/2018
ESCALA	1:100

FORI MALLAS & ASOS  
 DISEÑO INTERIORES  
 DIRECCION DE PROYECTOS Y PERMISOS Y JUBILACIONES EN EDIFICIO 27 DE FEBRERO

PROYECTISTA	FORI MALLAS & ASOS
PROYECTO	CONSTRUCION DE UN COMPLEJO DE HABITACIONES EN EL CANTON DE GUAYAS, PROVINCIA DE GUAYAS
CLIENTE	COMUNIDAD DE LA ZONA RURAL DE GUAYAS
FECHA	15/05/2018
ESCALA	1:100

PROYECTO  
 LOS PLANOS LITADOS COMO BASE DE ESTE PROYECTO SON DE LA PROPIEDAD DE LA COMUNITAT DE LA ZONA RURAL DE GUAYAS POR LO TANTO SE DEJA A DISPOSICION DE LA COMUNITAT DE LA ZONA RURAL DE GUAYAS PARA SU USO Y REPRODUCCION EN CUALQUIER MOMENTO SIN NINGUNA RESPONSABILIDAD DEL DISEÑADOR

FECHA	15/05/2018
PROYECTO	CONSTRUCION DE UN COMPLEJO DE HABITACIONES EN EL CANTON DE GUAYAS, PROVINCIA DE GUAYAS
CLIENTE	COMUNIDAD DE LA ZONA RURAL DE GUAYAS
FECHA	15/05/2018
ESCALA	1:100

PLANTA ORIENTACIONA  
 NIVEL S1  
 TERRAZA

A-014

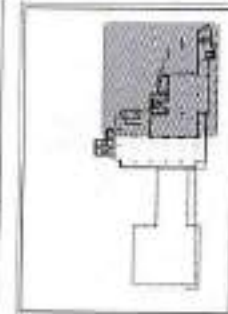

LEYENDA	
MUR DE CONCRETO	[Hatched pattern]
MUR DE CEMENTO	[Horizontal lines]
MUR DE BLOQUE DE HORMIGON	[Vertical lines]
MUR DE BLOQUE DE HORMIGON	[Diagonal lines]
MUR DE BLOQUE DE HORMIGON	[Cross-hatched pattern]

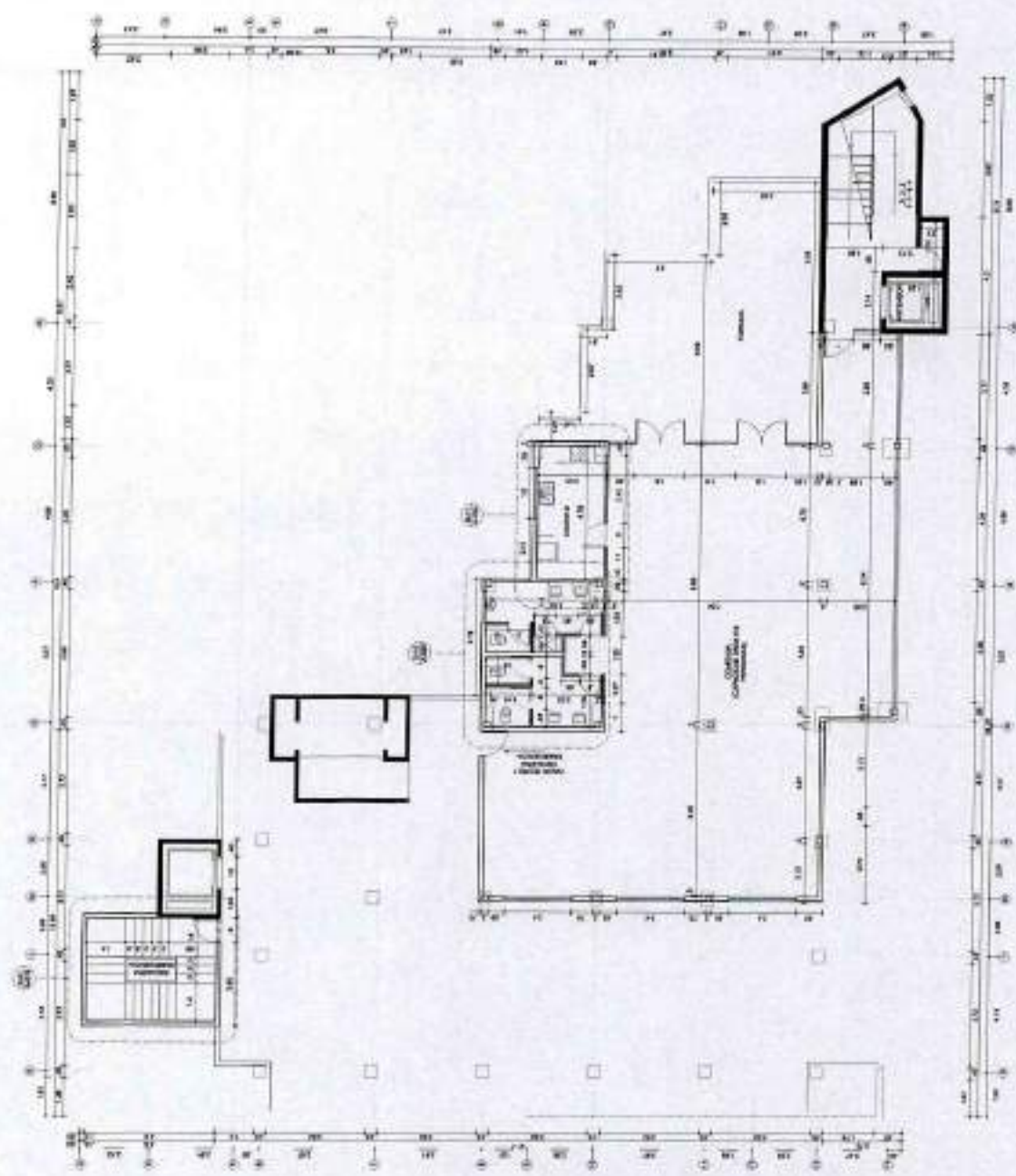

PLANTA ORIENTACIONA NIVEL S1  
 15/05/2018



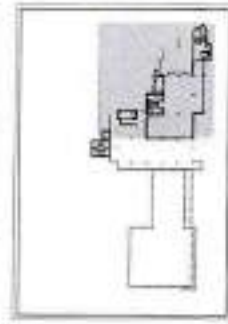

**LEYENDA**

- ÁREAS EXISTENTES
- ÁREAS DE INTERÉS DE LA OBRA
- PROYECCIÓN DE HIGIENA
- NIVEL DEL BLOQUE

**DISTRIBUCIÓN ESPACIALES DESECCIONES Y RELACIONES**

NIVEL 5	
1	COMEDOR (POTENCIAL)
2	BAÑO Y COCINA
3	TERRAZA

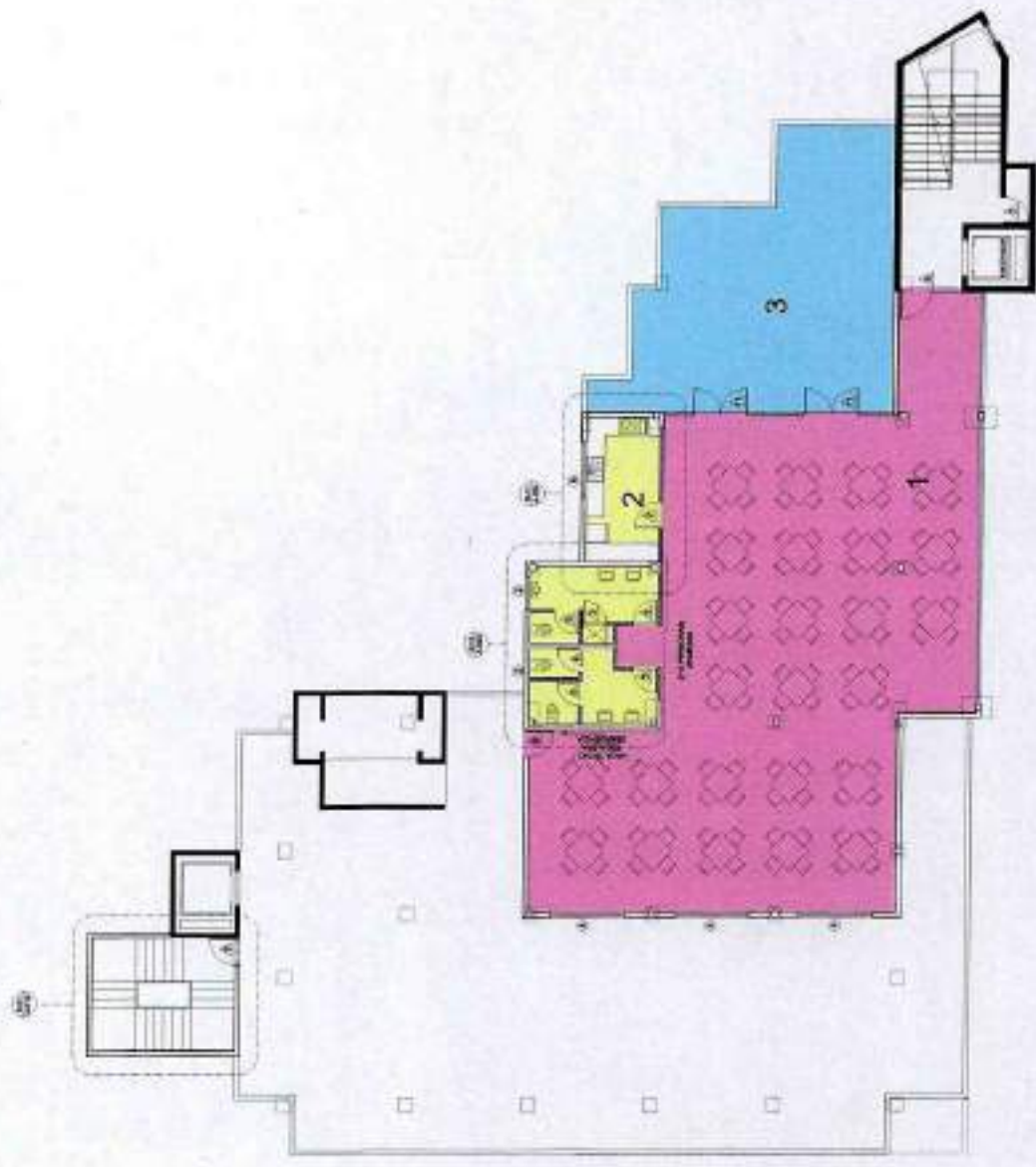

© 2015 ARQUITECTURA MASALLES, S.L.



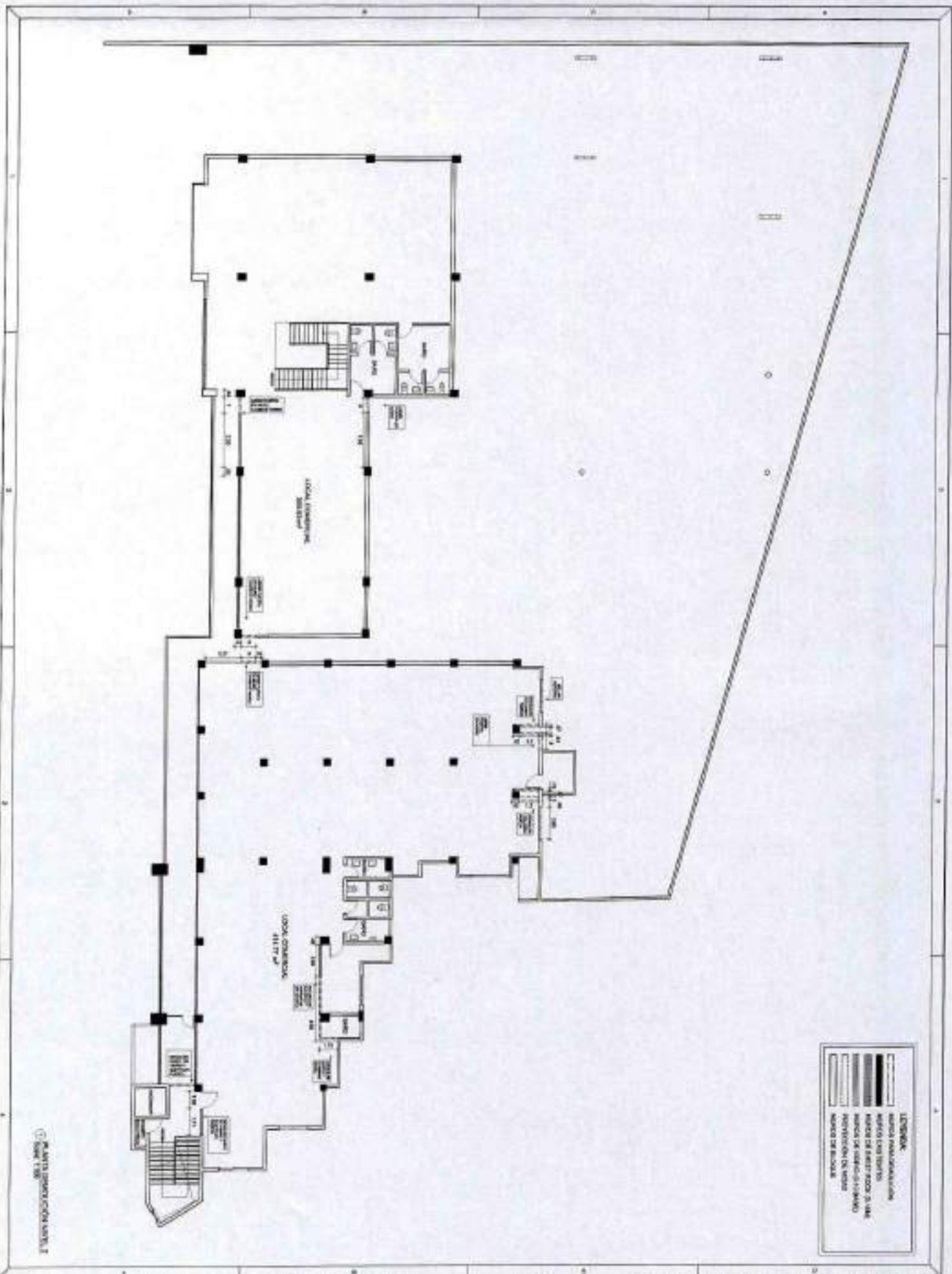

**LITIGIOS**

- MURTO DE BARRILLOS
- MURTO DE BARRILLOS 2-3-4-5
- MURTO DE BARRILLOS 6-7-8-9-10-11-12-13-14-15-16-17-18-19-20-21-22-23-24-25-26-27-28-29-30-31-32-33-34-35-36-37-38-39-40-41-42-43-44-45-46-47-48-49-50-51-52-53-54-55-56-57-58-59-60-61-62-63-64-65-66-67-68-69-70-71-72-73-74-75-76-77-78-79-80-81-82-83-84-85-86-87-88-89-90-91-92-93-94-95-96-97-98-99-100
- MURTO DE BARRILLOS

PLANTA GENERAL CON VENTILAS  
Escala 1:500

**JORDI MASALLES & ASOCS**  
CALLE BARRIO FELIBERTI 45, TORRE SANT FRANCESC, 08130 ST. JOAN DE SA TORRETTA  
93571 TORRELLA DE MONTGROSA - T. 93 891 11 400 - F. 93 891 90 461  
www.jmasalles.com

PROFESION	CONSEJER	EDICIA	FECHA
DIR. ARQUITECTONICO	JORDI MASALLES	4772	JUN 2016
DIR. AEREOACORNO	JUAN PENA	2221	JUN 2016
DIR. ELECTRICO	JUAN RAMON CASTELLO	11102	JUN 2016
DIR. SOC. DIMENSOR			

**PROYECTO**  
DISEÑO INTERIORES  
DIRECCION DE OBRAS  
REVISIONES Y AJUSTES  
EXECCION DE OBRAS  
FERRIS

**PROYECTO**  
REVISIONES Y AJUSTES  
EXECCION DE OBRAS  
FERRIS

PROYECTO	FECHA	INDICACION
PLANTA GENERAL CON VENTILAS	15/06/2016	

**NOTAS**

1. LOCAL COMERCIAL 20000 m²
2. LOCAL COMERCIAL 41177 m²
3. REVISIONES Y AJUSTES
4. EXECCION DE OBRAS
5. FERRIS

**LEGENDA**

— MURTO DE BARRILLOS

— MURTO DE BARRILLOS 2-3-4-5

— MURTO DE BARRILLOS 6-7-8-9-10-11-12-13-14-15-16-17-18-19-20-21-22-23-24-25-26-27-28-29-30-31-32-33-34-35-36-37-38-39-40-41-42-43-44-45-46-47-48-49-50-51-52-53-54-55-56-57-58-59-60-61-62-63-64-65-66-67-68-69-70-71-72-73-74-75-76-77-78-79-80-81-82-83-84-85-86-87-88-89-90-91-92-93-94-95-96-97-98-99-100

— MURTO DE BARRILLOS

A-017

PLANTA  
DEMOLICION  
NIVEL 2





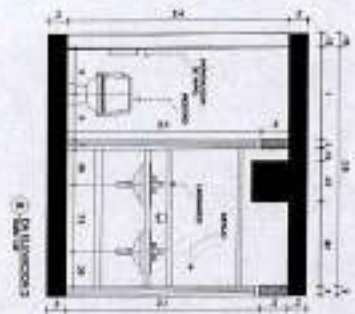
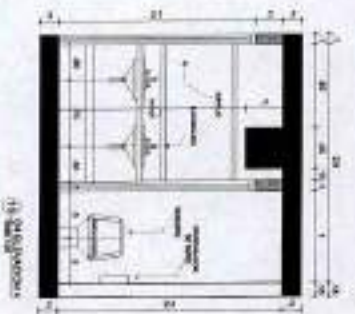
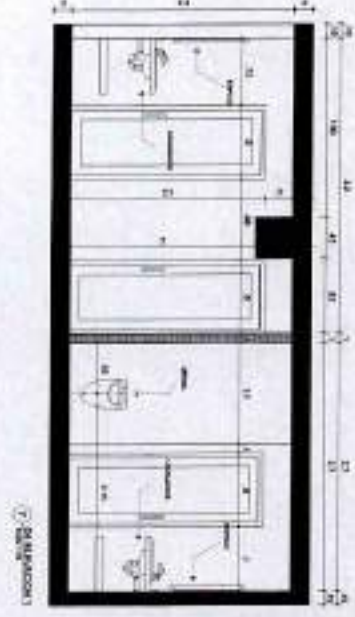
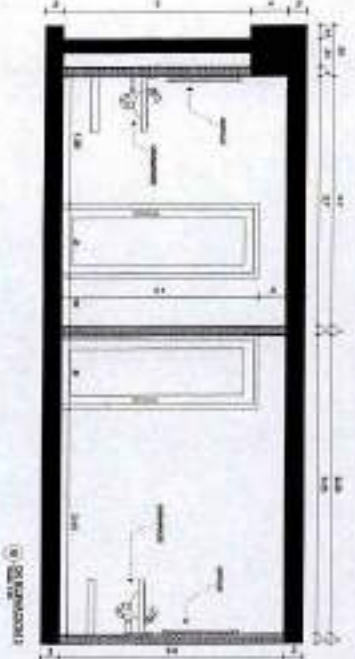
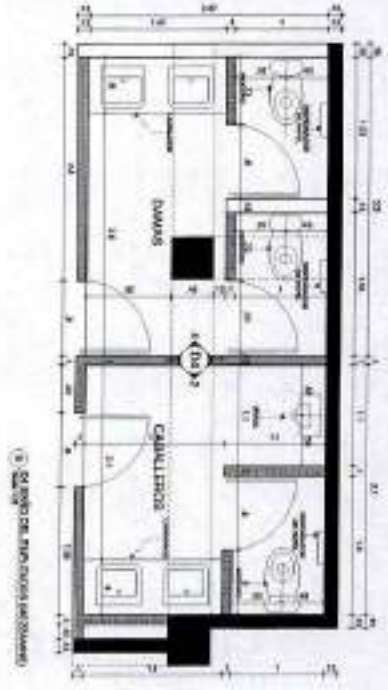
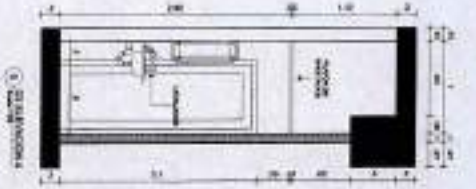
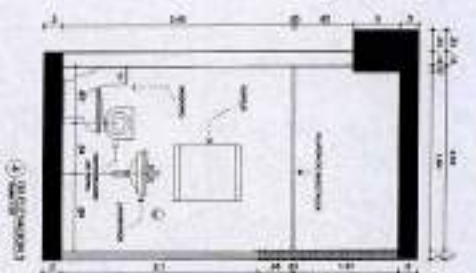
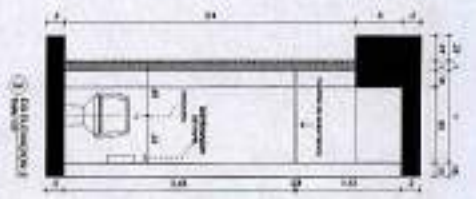
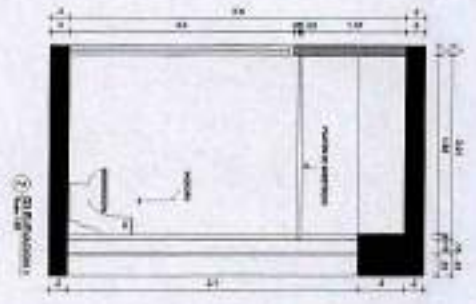
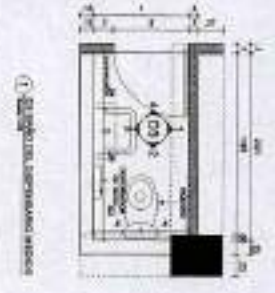

**JORDI MABALLES & ASOC**

EDIFICIO INTERIORES  
DIRECCION DE PROYECTOS Y OBRAS  
EDIFICIO 27 DE FEBRERO

CONSEJEROS	USUA	FECHA
DR. MIGUEL ANGEL GARCIA	1710	JUN 2015
DR. ANGE ARRIETA	1401	JUN 2015
DR. DAVID GARCIA	1702	JUN 2015
DR. PABLO SANCHEZ		

PROYECTO DE OBRAS DE REFORMA Y AMPLIACION DEL EDIFICIO 27 DE FEBRERO

COLABORADORES:  
INGENIERO DE OBRAS  
INGENIERO DE ARQUITECTURA  
INGENIERO DE INSTALACIONES  
INGENIERO DE ACOUSTICA  
INGENIERO DE ENERGIAS ALTERNATIVAS  
INGENIERO DE SEGURIDAD  
INGENIERO DE TRAFICO  
INGENIERO DE VIBRACIONES

PROYECTISTA:  
JORDI MABALLES & ASOC

CLIENTE:  
MUNICIPIO DE SAN SEBASTIAN

FECHA:  
JUN 2015

A-020



<b>JORDI MASALLER &amp; ASSOC.</b> C/LE RICORDO, 100. 08018 BARCELONA. TEL. 93 200 00 00. FAX 93 200 00 00 SERVICIO DE PROYECTOS DE ARQUITECTURA Y DISEÑO INTERIORES		<b>PROYECTO:</b> DISEÑO INTERIORES DIRECCION DE OBRAS Y JUBILACIONES EN EDIFICIO 27 DE FERRERO	<b>PROYECTISTA:</b> JORDI MASALLER & ASSOC.	<b>PROYECTO DE INTERIOR:</b> DISEÑO INTERIORES	<b>COLABORADORES:</b> ANA PONS I GARCIA ANA PONS I GARCIA ANA PONS I GARCIA ANA PONS I GARCIA	<b>NOTA:</b> LOS PLANOS SE HAN ELABORADO EN PROYECTO DE LEVANTAMIENTO DE OBRAS PARA EL EJECUTIVO DE OBRAS DE RECONSTRUCCION Y REFORMA DE LA EDIFICACION CON LA AUTORIZACION DE LA AYUNTAMIENTO DE BARCELONA.	<b>ESCALA:</b> 1/20 <b>FECHA:</b> JUN 2010	<b>DETALLE A          BAÑOS Y          KITCHENETTE</b>	<b>A-022</b>
--	--	---	--	---	---	--	---	--	--------------

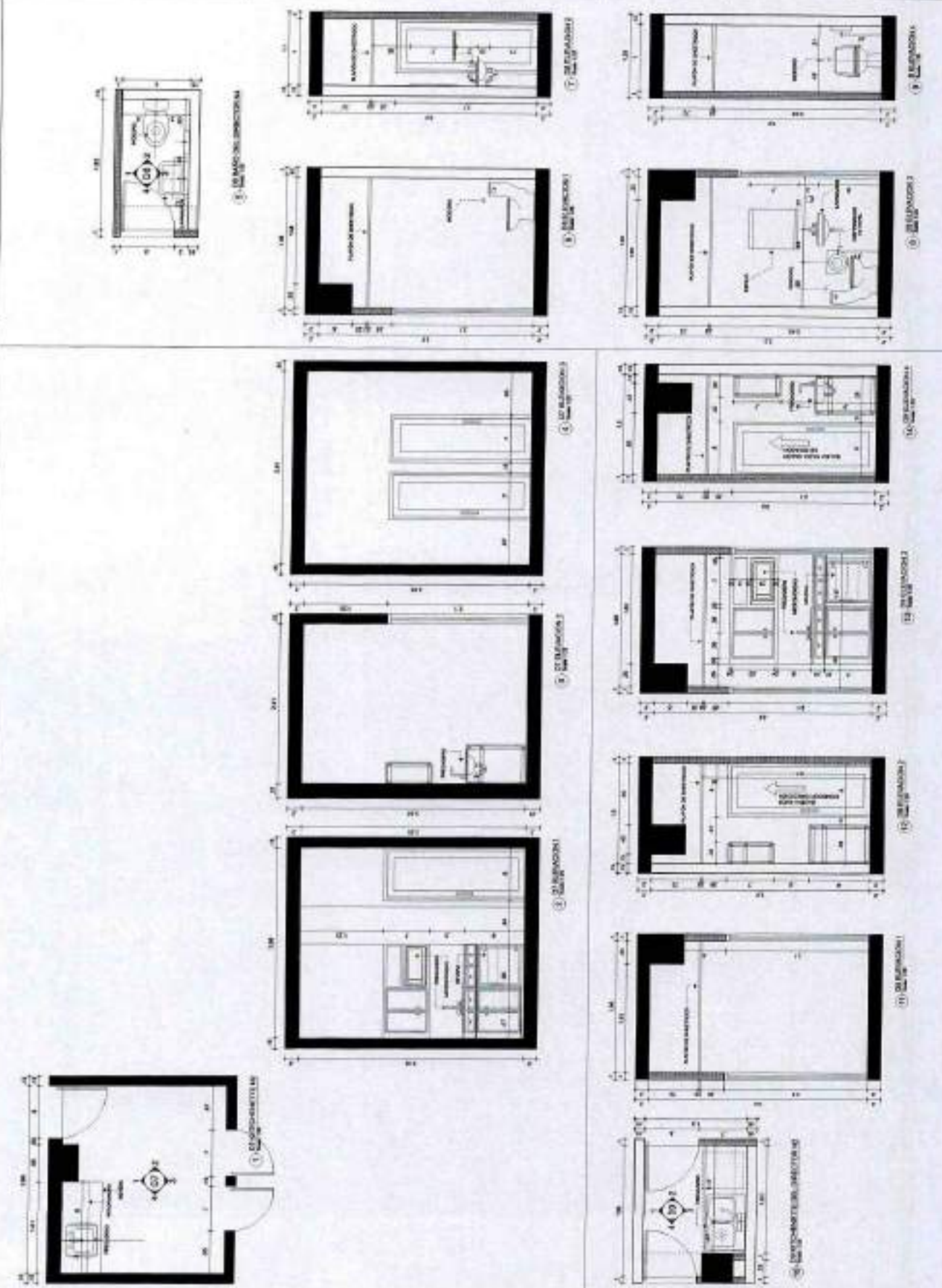

1. DETALLE DE LA CUCINA

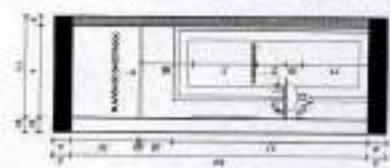

2. DETALLE DE LA CUCINA



3. DETALLE DE LA CUCINA



4. DETALLE DE LA CUCINA

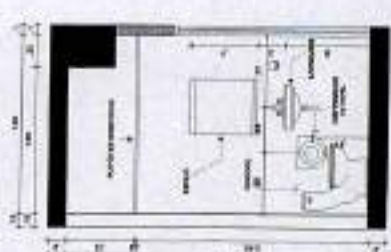

5. DETALLE DE LA CUCINA

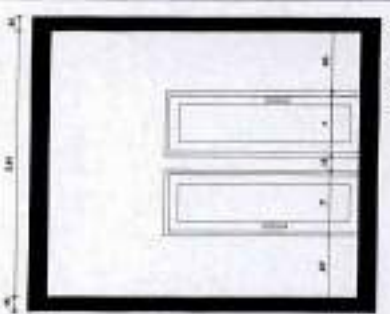

6. DETALLE DE LA CUCINA



7. DETALLE DE LA CUCINA



8. DETALLE DE LA CUCINA

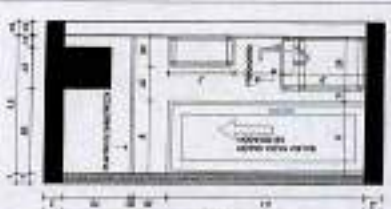

9. DETALLE DE LA CUCINA

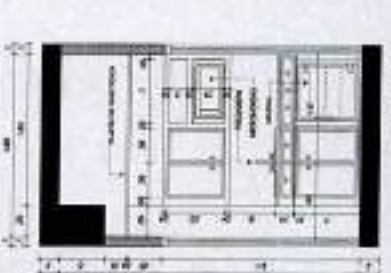

10. DETALLE DE LA CUCINA

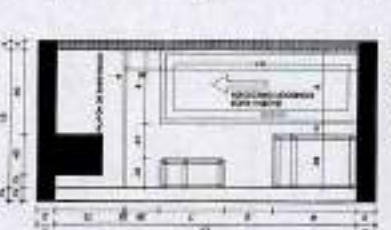

11. DETALLE DE LA CUCINA

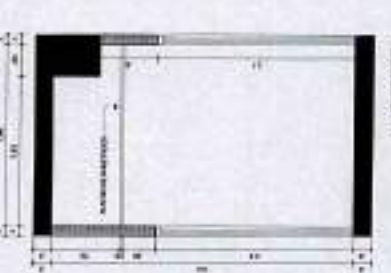

12. DETALLE DE LA CUCINA

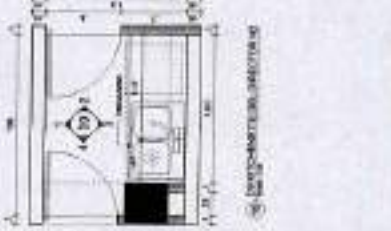

13. DETALLE DE LA CUCINA

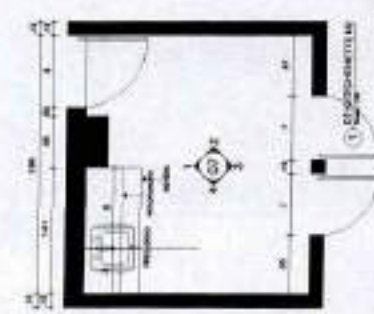

14. DETALLE DE LA CUCINA



PROYECTO:	DESIGNIO INTERIORES
CLIENTE:	DEPARTAMENTO DE PROYECTOS Y PLANEACIONES EN EL EDIFICIO 27 DE FEBRERO
FECHA:	15/02/2011
ELABORADO POR:	JORDI MASALLEU
REVISADO POR:	JOAN MARTEL
APROBADO POR:	JOAN MARTEL
ESCALA:	1:50
FECHA:	15/02/2011

PROYECTO: DESIGNIO INTERIORES  
 DEPARTAMENTO DE PROYECTOS Y PLANEACIONES EN EL EDIFICIO 27 DE FEBRERO

PROYECTOS: INTERIORES  
 DEPARTAMENTO DE PROYECTOS Y PLANEACIONES EN EL EDIFICIO 27 DE FEBRERO

NOTA:  
 LOS MATERIALES QUE SE INDICAN EN ESTOS PLANOS SON DE REFERENCIA Y SU USO FINAL DEBE SER CONSULTADO CON EL CLIENTE. EL DISEÑO DE LOS ELEMENTOS DE COCINA Y BAÑO SE HA REALIZADO CON LA AYUDA DE UN TÉCNICO ESPECIALIZADO EN ESTOS MATERIALES.

DETALLE 5  
 BAÑOS Y COCINA

A-023

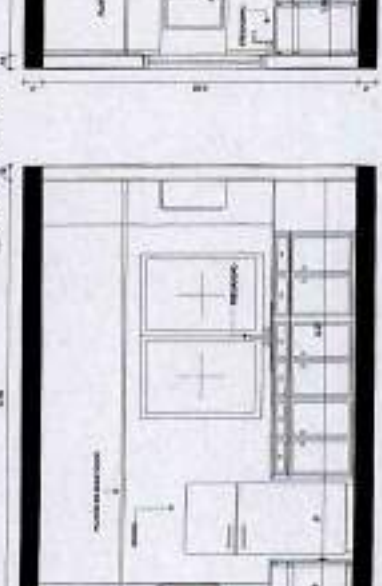
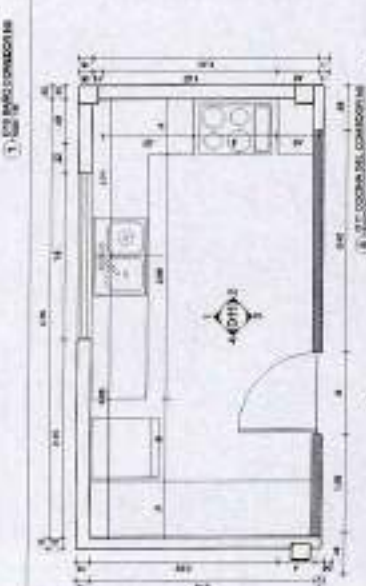
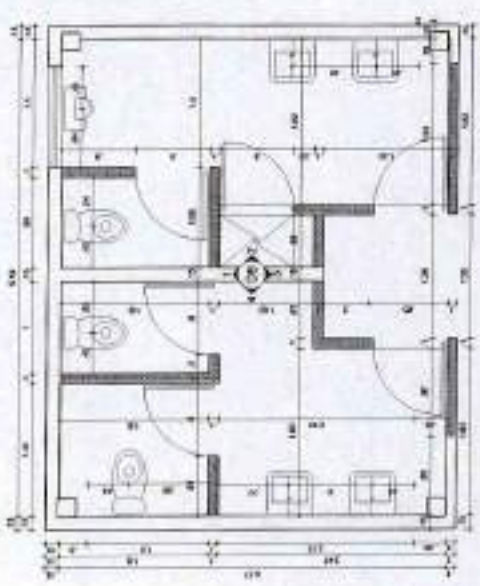
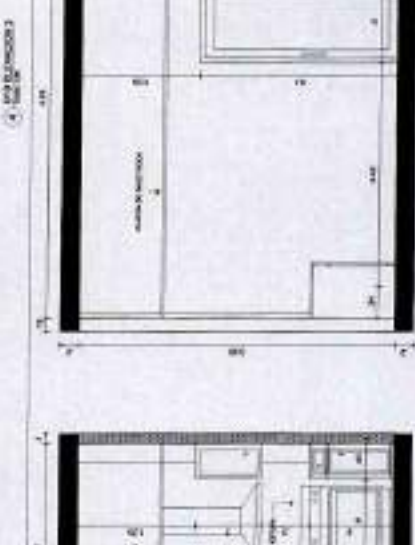
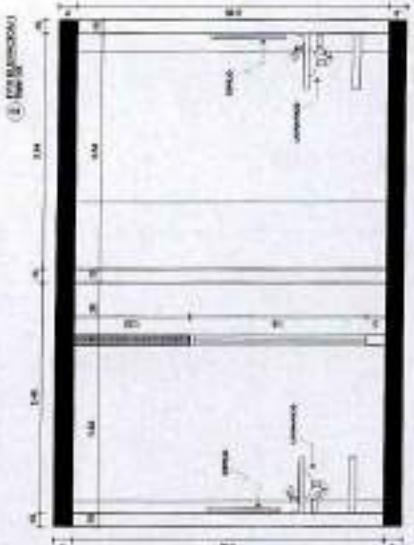
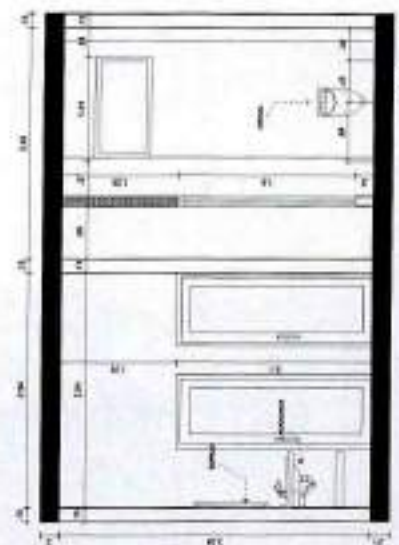
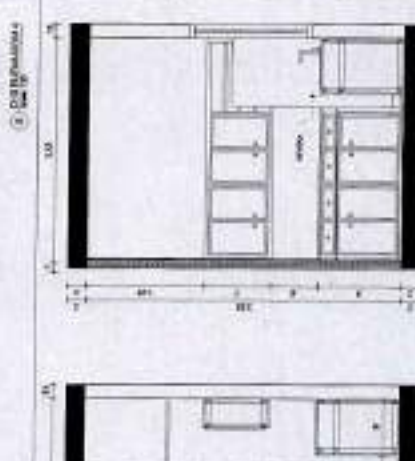
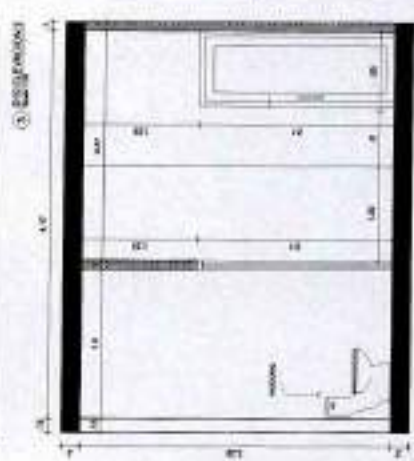
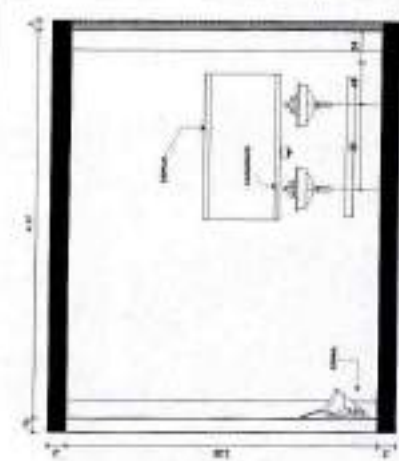









FORNÍ MALLERES & ASOC.		CALLE FRANCISCO DE MIRANDA, 1000, P.O. BOX 1000, SAN JOSÉ, COSTA RICA	
TEL: 2222-1111		FAX: 2222-2222	
CORREO: info@fornimalleres.com		WWW: www.fornimalleres.com	
CALLE FRANCISCO DE MIRANDA, 1000, P.O. BOX 1000, SAN JOSÉ, COSTA RICA		TEL: 2222-1111	
FAX: 2222-2222		CORREO: info@fornimalleres.com	
WWW: www.fornimalleres.com		CALLE FRANCISCO DE MIRANDA, 1000, P.O. BOX 1000, SAN JOSÉ, COSTA RICA	

INSTRUMENTO: DISEÑO INTERIORES DIRECCION DE PERMISOS Y ADELANTOS EN EDIFICIO 27 DE FEBRERO

PROYECTANTE: JUAN MAMUEL CASTILLO  
 DISEÑO: JUAN MAMUEL CASTILLO  
 DISEÑO: JUAN MAMUEL CASTILLO  
 DISEÑO: JUAN MAMUEL CASTILLO

PROYECTO: UNO A UNO (ALU) PROYECTO DE INTERIORES PARA EL DEPARTAMENTO DE INGENIERIA Y SISTEMAS DE INFORMACION

PROYECTADO POR: JUAN MAMUEL CASTILLO  
 DISEÑADO POR: JUAN MAMUEL CASTILLO  
 DISEÑADO POR: JUAN MAMUEL CASTILLO

PROYECTADO POR: JUAN MAMUEL CASTILLO  
 DISEÑADO POR: JUAN MAMUEL CASTILLO  
 DISEÑADO POR: JUAN MAMUEL CASTILLO

PROYECTADO POR: JUAN MAMUEL CASTILLO  
 DISEÑADO POR: JUAN MAMUEL CASTILLO  
 DISEÑADO POR: JUAN MAMUEL CASTILLO

LEYENDA:  
 --- ALTA DE ENVIACION



PLANO DE ALTA DE ENVIACION NIVEL 4

JORDI MABALLER & ASOC. C/ALTAIR 10, 08015 BARCELONA, SPAIN. TEL: 93 486 11 00. FAX: 93 486 11 01.		PROJECTE <b>DISENYO INTERIORS</b> DIRECCION DE PROJECCIONES Y PUBLICACIONES EN EDIFICIO 27 DE FEBRERO	CLIENTE INSTITUTO DE FARMACIA
01.02.01 01.02.02 01.02.03 01.02.04 01.02.05	01.01 01.02 01.03 01.04 01.05	01.01.01 01.01.02 01.01.03 01.01.04 01.01.05	01.01.01 01.01.02 01.01.03 01.01.04 01.01.05

LEYENDA  
 - - - - - RUTA DE EVACUACION

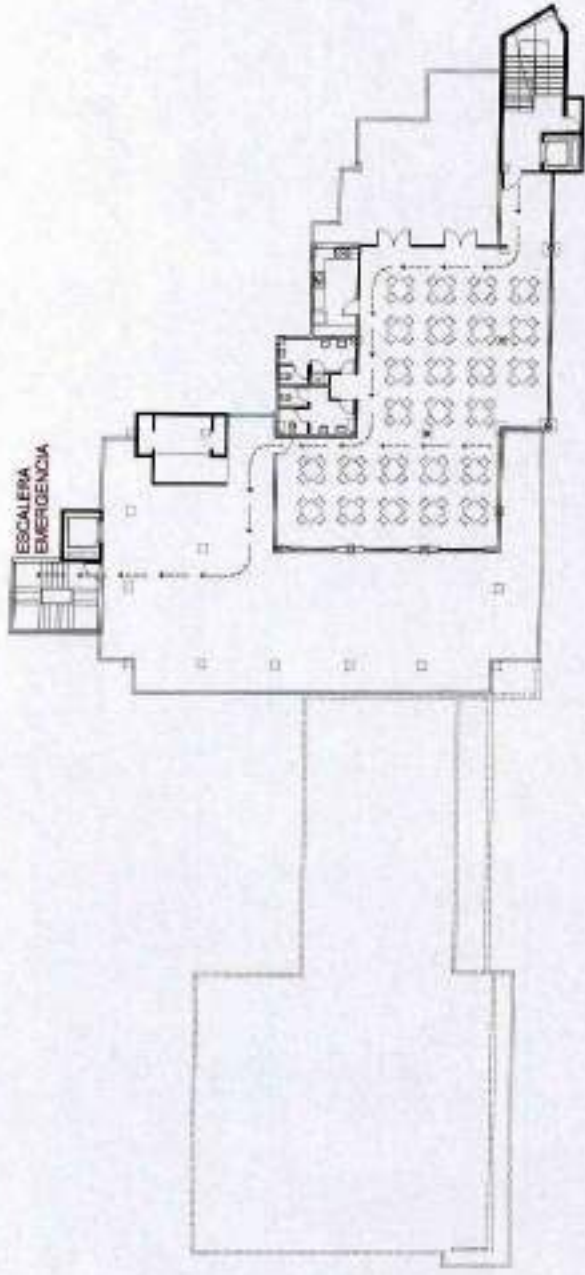

PLANO DE RUTA DE EVACUACION  
 NIVEL 0

A-029





NO. DE PROYECTO	10000	FECHA	1972
NO. DE PLAN	01	NO. DE PLAN	01
NO. DE PLAN	02	NO. DE PLAN	02
NO. DE PLAN	03	NO. DE PLAN	03
NO. DE PLAN	04	NO. DE PLAN	04
NO. DE PLAN	05	NO. DE PLAN	05
NO. DE PLAN	06	NO. DE PLAN	06
NO. DE PLAN	07	NO. DE PLAN	07
NO. DE PLAN	08	NO. DE PLAN	08
NO. DE PLAN	09	NO. DE PLAN	09
NO. DE PLAN	10	NO. DE PLAN	10

DISEÑO INTERIORES  
 DIRECCION DE PROYECTOS Y PERMISOS Y ABRILACIONES EN EL EDIFICIO 27 DE FEBRERO  
 DEPARTAMENTO DE INGENIERIA DE INGENIERIA

ELABORADO POR	JOSÉ MARÍA MORALES
REVISADO POR	JOSÉ MARÍA MORALES
APROBADO POR	JOSÉ MARÍA MORALES
FECHA	1972

TITULO	EDIFICIO 27 DE FEBRERO
UBICACION	AV. CENTRAL, SAN JOSÉ
PROYECTADO POR	JOSÉ MARÍA MORALES

Plano  
 Transmisión primer nivel  
 IE-002



① PLANO TRANSMISION PRIMER NIVEL

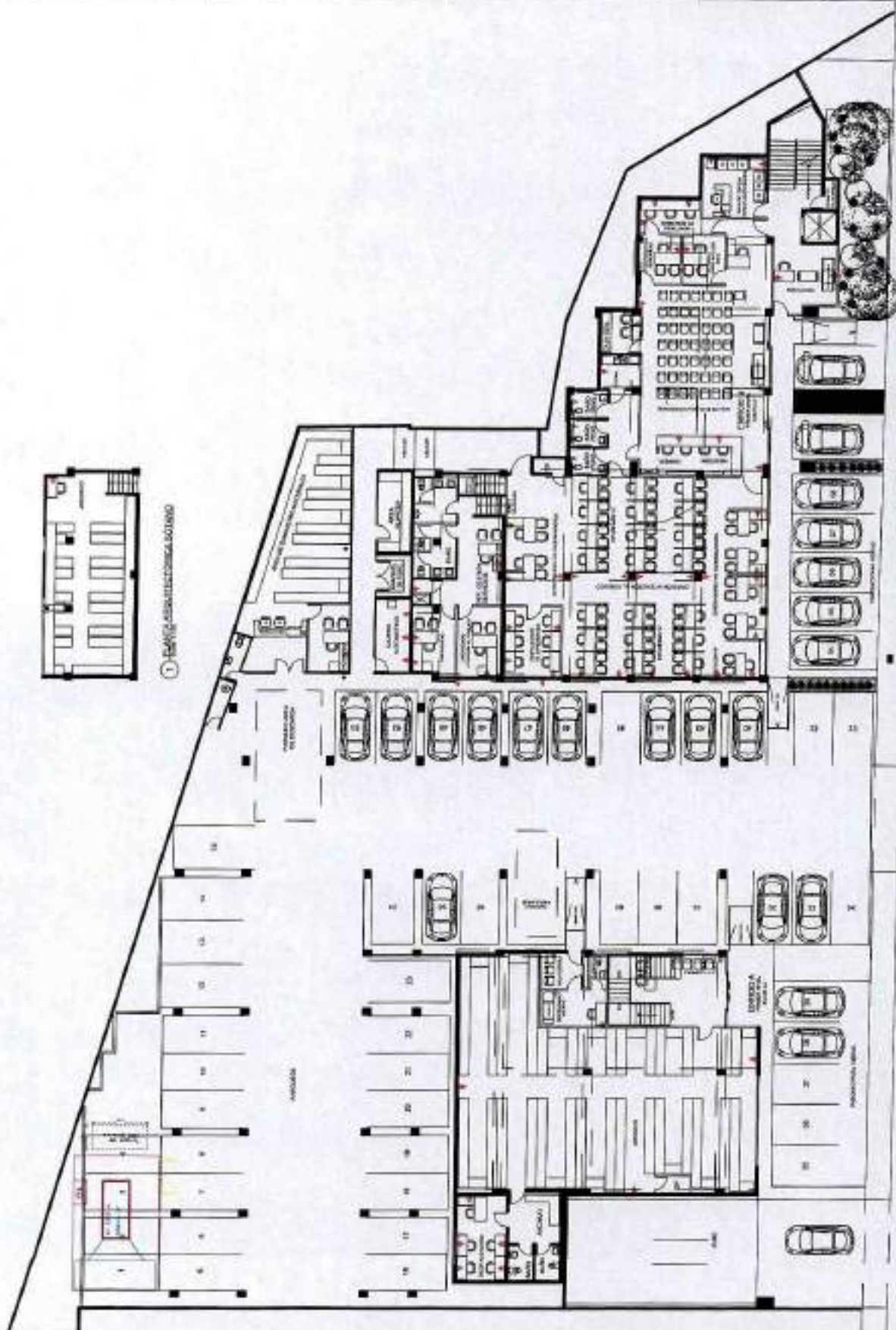

PROYECTO	CONDOMINIO DE HABITACIONES
PROYECTANTE	JORDI MASALLÉS & ASOCIATS
CLIENTE	INSTITUCION DE FOMENTO DE LA ZONA DE LA BARRERA
UBICACION	AV. DE LA BARRERA, 111/113/115/117/119/121/123/125/127/129/131/133/135/137/139/141/143/145/147/149/151/153/155/157/159/161/163/165/167/169/171/173/175/177/179/181/183/185/187/189/191/193/195/197/199/201/203/205/207/209/211/213/215/217/219/221/223/225/227/229/231/233/235/237/239/241/243/245/247/249/251/253/255/257/259/261/263/265/267/269/271/273/275/277/279/281/283/285/287/289/291/293/295/297/299/301/303/305/307/309/311/313/315/317/319/321/323/325/327/329/331/333/335/337/339/341/343/345/347/349/351/353/355/357/359/361/363/365/367/369/371/373/375/377/379/381/383/385/387/389/391/393/395/397/399/401/403/405/407/409/411/413/415/417/419/421/423/425/427/429/431/433/435/437/439/441/443/445/447/449/451/453/455/457/459/461/463/465/467/469/471/473/475/477/479/481/483/485/487/489/491/493/495/497/499/501/503/505/507/509/511/513/515/517/519/521/523/525/527/529/531/533/535/537/539/541/543/545/547/549/551/553/555/557/559/561/563/565/567/569/571/573/575/577/579/581/583/585/587/589/591/593/595/597/599/601/603/605/607/609/611/613/615/617/619/621/623/625/627/629/631/633/635/637/639/641/643/645/647/649/651/653/655/657/659/661/663/665/667/669/671/673/675/677/679/681/683/685/687/689/691/693/695/697/699/701/703/705/707/709/711/713/715/717/719/721/723/725/727/729/731/733/735/737/739/741/743/745/747/749/751/753/755/757/759/761/763/765/767/769/771/773/775/777/779/781/783/785/787/789/791/793/795/797/799/801/803/805/807/809/811/813/815/817/819/821/823/825/827/829/831/833/835/837/839/841/843/845/847/849/851/853/855/857/859/861/863/865/867/869/871/873/875/877/879/881/883/885/887/889/891/893/895/897/899/901/903/905/907/909/911/913/915/917/919/921/923/925/927/929/931/933/935/937/939/941/943/945/947/949/951/953/955/957/959/961/963/965/967/969/971/973/975/977/979/981/983/985/987/989/991/993/995/997/999/1001/1003/1005/1007/1009/1011/1013/1015/1017/1019/1021/1023/1025/1027/1029/1031/1033/1035/1037/1039/1041/1043/1045/1047/1049/1051/1053/1055/1057/1059/1061/1063/1065/1067/1069/1071/1073/1075/1077/1079/1081/1083/1085/1087/1089/1091/1093/1095/1097/1099/1101/1103/1105/1107/1109/1111/1113/1115/1117/1119/1121/1123/1125/1127/1129/1131/1133/1135/1137/1139/1141/1143/1145/1147/1149/1151/1153/1155/1157/1159/1161/1163/1165/1167/1169/1171/1173/1175/1177/1179/1181/1183/1185/1187/1189/1191/1193/1195/1197/1199/1201/1203/1205/1207/1209/1211/1213/1215/1217/1219/1221/1223/1225/1227/1229/1231/1233/1235/1237/1239/1241/1243/1245/1247/1249/1251/1253/1255/1257/1259/1261/1263/1265/1267/1269/1271/1273/1275/1277/1279/1281/1283/1285/1287/1289/1291/1293/1295/1297/1299/1301/1303/1305/1307/1309/1311/1313/1315/1317/1319/1321/1323/1325/1327/1329/1331/1333/1335/1337/1339/1341/1343/1345/1347/1349/1351/1353/1355/1357/1359/1361/1363/1365/1367/1369/1371/1373/1375/1377/1379/1381/1383/1385/1387/1389/1391/1393/1395/1397/1399/1401/1403/1405/1407/1409/1411/1413/1415/1417/1419/1421/1423/1425/1427/1429/1431/1433/1435/1437/1439/1441/1443/1445/1447/1449/1451/1453/1455/1457/1459/1461/1463/1465/1467/1469/1471/1473/1475/1477/1479/1481/1483/1485/1487/1489/1491/1493/1495/1497/1499/1501/1503/1505/1507/1509/1511/1513/1515/1517/1519/1521/1523/1525/1527/1529/1531/1533/1535/1537/1539/1541/1543/1545/1547/1549/1551/1553/1555/1557/1559/1561/1563/1565/1567/1569/1571/1573/1575/1577/1579/1581/1583/1585/1587/1589/1591/1593/1595/1597/1599/1601/1603/1605/1607/1609/1611/1613/1615/1617/1619/1621/1623/1625/1627/1629/1631/1633/1635/1637/1639/1641/1643/1645/1647/1649/1651/1653/1655/1657/1659/1661/1663/1665/1667/1669/1671/1673/1675/1677/1679/1681/1683/1685/1687/1689/1691/1693/1695/1697/1699/1701/1703/1705/1707/1709/1711/1713/1715/1717/1719/1721/1723/1725/1727/1729/1731/1733/1735/1737/1739/1741/1743/1745/1747/1749/1751/1753/1755/1757/1759/1761/1763/1765/1767/1769/1771/1773/1775/1777/1779/1781/1783/1785/1787/1789/1791/1793/1795/1797/1799/1801/1803/1805/1807/1809/1811/1813/1815/1817/1819/1821/1823/1825/1827/1829/1831/1833/1835/1837/1839/1841/1843/1845/1847/1849/1851/1853/1855/1857/1859/1861/1863/1865/1867/1869/1871/1873/1875/1877/1879/1881/1883/1885/1887/1889/1891/1893/1895/1897/1899/1901/1903/1905/1907/1909/1911/1913/1915/1917/1919/1921/1923/1925/1927/1929/1931/1933/1935/1937/1939/1941/1943/1945/1947/1949/1951/1953/1955/1957/1959/1961/1963/1965/1967/1969/1971/1973/1975/1977/1979/1981/1983/1985/1987/1989/1991/1993/1995/1997/1999/2001/2003/2005/2007/2009/2011/2013/2015/2017/2019/2021/2023/2025/2027/2029/2031/2033/2035/2037/2039/2041/2043/2045/2047/2049/2051/2053/2055/2057/2059/2061/2063/2065/2067/2069/2071/2073/2075/2077/2079/2081/2083/2085/2087/2089/2091/2093/2095/2097/2099/2101/2103/2105/2107/2109/2111/2113/2115/2117/2119/2121/2123/2125/2127/2129/2131/2133/2135/2137/2139/2141/2143/2145/2147/2149/2151/2153/2155/2157/2159/2161/2163/2165/2167/2169/2171/2173/2175/2177/2179/2181/2183/2185/2187/2189/2191/2193/2195/2197/2199/2201/2203/2205/2207/2209/2211/2213/2215/2217/2219/2221/2223/2225/2227/2229/2231/2233/2235/2237/2239/2241/2243/2245/2247/2249/2251/2253/2255/2257/2259/2261/2263/2265/2267/2269/2271/2273/2275/2277/2279/2281/2283/2285/2287/2289/2291/2293/2295/2297/2299/2301/2303/2305/2307/2309/2311/2313/2315/2317/2319/2321/2323/2325/2327/2329/2331/2333/2335/2337/2339/2341/2343/2345/2347/2349/2351/2353/2355/2357/2359/2361/2363/2365/2367/2369/2371/2373/2375/2377/2379/2381/2383/2385/2387/2389/2391/2393/2395/2397/2399/2401/2403/2405/2407/2409/2411/2413/2415/2417/2419/2421/2423/2425/2427/2429/2431/2433/2435/2437/2439/2441/2443/2445/2447/2449/2451/2453/2455/2457/2459/2461/2463/2465/2467/2469/2471/2473/2475/2477/2479/2481/2483/2485/2487/2489/2491/2493/2495/2497/2499/2501/2503/2505/2507/2509/2511/2513/2515/2517/2519/2521/2523/2525/2527/2529/2531/2533/2535/2537/2539/2541/2543/2545/2547/2549/2551/2553/2555/2557/2559/2561/2563/2565/2567/2569/2571/2573/2575/2577/2579/2581/2583/2585/2587/2589/2591/2593/2595/2597/2599/2601/2603/2605/2607/2609/2611/2613/2615/2617/2619/2621/2623/2625/2627/2629/2631/2633/2635/2637/2639/2641/2643/2645/2647/2649/2651/2653/2655/2657/2659/2661/2663/2665/2667/2669/2671/2673/2675/2677/2679/2681/2683/2685/2687/2689/2691/2693/2695/2697/2699/2701/2703/2705/2707/2709/2711/2713/2715/2717/2719/2721/2723/2725/2727/2729/2731/2733/2735/2737/2739/2741/2743/2745/2747/2749/2751/2753/2755/2757/2759/2761/2763/2765/2767/2769/2771/2773/2775/2777/2779/2781/2783/2785/2787/2789/2791/2793/2795/2797/2799/2801/2803/2805/2807/2809/2811/2813/2815/2817/2819/2821/2823/2825/2827/2829/2831/2833/2835/2837/2839/2841/2843/2845/2847/2849/2851/2853/2855/2857/2859/2861/2863/2865/2867/2869/2871/2873/2875/2877/2879/2881/2883/2885/2887/2889/2891/2893/2895/2897/2899/2901/2903/2905/2907/2909/2911/2913/2915/2917/2919/2921/2923/2925/2927/2929/2931/2933/2935/2937/2939/2941/2943/2945/2947/2949/2951/2953/2955/2957/2959/2961/2963/2965/2967/2969/2971/2973/2975/2977/2979/2981/2983/2985/2987/2989/2991/2993/2995/2997/2999/3001/3003/3005/3007/3009/3011/3013/3015/3017/3019/3021/3023/3025/3027/3029/3031/3033/3035/3037/3039/3041/3043/3045/3047/3049/3051/3053/3055/3057/3059/3061/3063/3065/3067/3069/3071/3073/3075/3077/3079/3081/3083/3085/3087/3089/3091/3093/3095/3097/3099/3101/3103/3105/3107/3109/3111/3113/3115/3117/3119/3121/3123/3125/3127/3129/3131/3133/3135/3137/3139/3141/3143/3145/3147/3149/3151/3153/3155/3157/3159/3161/3163/3165/3167/3169/3171/3173/3175/3177/3179/3181/3183/3185/3187/3189/3191/3193/3195/3197/3199/3201/3203/3205/3207/3209/3211/3213/3215/3217/3219/3221/3223/3225/3227/3229/3231/3233/3235/3237/3239/3241/3243/3245/3247/3249/3251/3253/3255/3257/3259/3261/3263/3265/3267/3269/3271/3273/3275/3277/3279/3281/3283/3285/3287/3289/3291/3293/3295/3297/3299/3301/3303/3305/3307/3309/3311/3313/3315/3317/3319/3321/3323/3325/3327/3329/3331/3333/3335/3337/3339/3341/3343/3345/3347/3349/3351/3353/3355/3357/3359/3361/3363/3365/3367/3369/3371/3373/3375/3377/3379/3381/3383/3385/3387/3389/3391/3393/3395/3397/3399/3401/3403/3405/3407/3409/3411/3413/3415/3417/3419/3421/3423/3425/3427/3429/3431/3433/3435/3437/3439/3441/3443/3445/3447/3449/3451/3453/3455/3457/3459/3461/3463/3465/3467/3469/3471/3473/3475/3477/3479/3481/3483/3485/3487/3489/3491/3493/3495/3497/3499/3501/3503/3505/3507/3509/3511/3513/3515/3517/3519/3521/3523/3525/3527/3529/3531/3533/3535/3537/3539/3541/3543/3545/3547/3549/3551/3553/3555/3557/3559/3561/3563/3565/3567/3569/3571/3573/3575/3577/3579/3581/3583/3585/3587/3589/3591/3593/3595/3597/3599/3601/3603/3605/3607/3609/3611/3613/3615/3617/3619/3621/3623/3625/3627/3629/3631/3633/3635/3637/3639/3641/3643/3645/3647/3649/3651/3653/3655/3657/3659/3661/3663/3665/3667/3669/3671/3673/3675/3677/3679/3681/3683/3685/3687/3689/3691/3693/3695/3697/3699/3701/3703/3705/3707/3709/3711/3713/3715/3717/3719/3721/3723/3725/3727/3729/3731/3733/3735/3737/3739/3741/3743/3745/3747/3749/3751/3753/3755/3757/3759/3761/3763/3765/3767/3769/3771/3773/3775/3777/3779/3781/3783/3785/3787/3789/3791/3793/3795/3797/3799/3801/3803/3805/3807/3809/3811/3813/3815/3817/3819/3821/3823/3825/3827/3829/3831/3833/3835/3837/3839/3841/3843/3845/3847/3849/3851/3853/3855/3857/3859/3861/3863/3865/3867/3869/3871/3873/3875/3877/3879/3881/3883/3885/3887/3889/3891/3893/3895/3897/3899/3901/3903/3905/3907/3909/3911/3913/3915/3917/3919/3921/3923/3925/3927/3929/3931/3933/3935/3937/3939/3941/3943/3945/3947/3949/3951/3953/3955/3957/3959/3961/3963/3965/3967/3969/3971/3973/3975/3977/3979/3981/3983/3985/3987/3989/3991/3993/3995/3997/3999/4001/4003/4005/4007/4009/4011/4013/4015/4017/4019/4021/4023/4025/4027/4029/4031/4033/4035/4037/4039/4041/4043/4045/4047/4049/4051/4053/4055/4057/4059/4061/4063/4065/4067/4069/4071/4073/4075/4077/4079/4081/4083/4085/4087/4089/4091/4093/4095/4097/4099/4101/4103/4105/4107/4109/4111/4113/4115/4117/4119/4121/4123/4125/4127/4129/4131/4133/4135/4137/4139/4141/4143/4145/4147/4149/4151/4153/4155/4157/4159/4161/4163/4165/4167/4169/4171/4173/4175/4177/4179/4181/4183/4185/4187/4189/4191/4193/4195/4197/4199/4201/4203/4205/4207/4209/4211/4213/4215/4217/4219/4221/4223/4225/4227/4229/4231/4233/4235/4237/4239/4241/4243/4245/4247/4249/4251/4253/4255/4257/4259/4261/4263/4265/4267/4269/4271/4273/4275/4277/4279/4281/4283/4285/4287/4289/4291/4293/4295/4297/4299/4301/4303/4305/4307/4309/4311/4313/4315/4317/4319/4321/4323/4325/4327/4329/4331/4333/4335/4337/4339/4341/4343/4345/4347/4349/4351/4353/4355/4357/4359/4361/4363/4365/4367/4369/4371/4373/4375/4377/4379/4381/4383/4385/4387/4389/4391/4393/4395/4397/4399/4401/4403/4405/4407/4409/4411/4413/4415/4417/4419/4421/4423/4425/4427/4429/4431/4433/4435/4437/4439/4441/4443/4445/4447/4449/4451/4453/4455/4457/4459/4461/4463/4465/4467/4469/4471/4473/4475/4477/4479/4481/4483/4485/4487/4489/4491/4493/4495/4497/4499/4501/4503/4505/4507/4509/4511/4513/4515/4517/4519/4521/4523/4525/4527/4529/4531/4533/4535/4537/4539/4541/4543/4545/4547/4549/4551/4553/4555/4557/4559/4561/4563/4565/4567/4569/4571/4573/4575/4577/4579/4581/4583/4585/4587/4589/4591/4593/4595/4597/4599/4601/4603/4605/4607/4609/4611/4613/4615/4617/4619/4621/4623/4625/4627/4629/4631/4633/4635/4637/4639/4641/4643/4645/4647/4649/4651/4653/4655/4657/4659/4661/4663/4665/4667/4669/4671/4673/4675/4677/4679/4681/4683/4685/4687/4689/4691/4693/4695/4697/4699/4701/4703/4705/4707/4709/4711/4713/4715/4717/4719/4721/4723/4725/4727/4729/4731/4733/4735/4737/4739/4741/4743/4745/4747/4749/4751/4753/4755/4757/4759/4761/4763/4765/4767/4769/4771/4773/4775/4777/4779/4781/4783/4785/4787/4789/4791/4793/4795/4797/4799/4801/4803/4805/4807/4809/4811/4813/4815/4817/4819/4821/4823/4825/4827/4829/4831/4833/4835/4837/4839/4841/4843/4845/4847/4849/4851/4853/4855/4857/4859/4861/4863/4865/4867/4869/4871/4873/4875/4877/4879/4881/4883/4885/4887/4889/4891/4893/4895/4897/4899/4901/4903/4905/4907/4909/4911/4913/4915/4917/4919/4921/4923/4925/4927/4929/4931/4933/4935/4937/4939/4941/4943/4945/4947/4949/4951/4953/4955/4957/4959/4961/4963/4965/4967/4969/4971/4973/4975/4977/4979/4981/4983/4985/4987/4989/4991/4993/4995/4997/4999/5001/5003/5005/5007/5009/5011/5013/5015/5017/5019/5021/5023/5025/5027/5029/5031/5033/5035/5037/5039/5041/5043/5045/5047/5049/5051/5053/5055/5057/5059/5061/5063/5065/5067/5069/5071/5073/5075/5077/5079/5081/5083/5085/5087/5089/5091/5093/5095/5097/5099/5101/5103/5105/5107/5109/5111/5113/5115/5117/5119/5121/5123/5125/5127/5129/5131/5133/5135/5137/5139/5141/5143/5145/5147/5149/5151/5153/5155/5157/5159/5161/5163/5165/5167/5169/5171/5173/5175/517





















<b>JORDI MASALLÉS &amp; ASSOCIATS</b> <small>ARQUITECTES BARCELONA, S.L. C/IBERDROLA 100 08008 BARCELONA</small> <small>TEL: 93 480 11 11 FAX: 93 480 11 12</small> <small>WWW.JORDIMASALLESAIASSOCIATS.COM</small>		<b>PROYECTO:</b> OFICINA INTERIORES DIRECCION DE PENSIONES Y JABUJACIONES EN EDIFICIO 27 DE FERRERES	<b>PROYECTANTE:</b> JORDI MASALLÉS & ASSOCIATS	<b>FECHA:</b> 15/05/2013 <b>REVISOR:</b> J.M. <b>PROYECTANTE:</b> J.M.	<b>CONTRATACIONES:</b> 1. PLANO DE PLANTAS 2. PLANO DE PAREDES 3. PLANO DE CUBIERTOS 4. PLANO DE INSTALACIONES	<b>FECHA:</b> 15/05/2013 <b>REVISOR:</b> J.M. <b>PROYECTANTE:</b> J.M.	<b>PLANO:</b> PLANO DE ILUMINACION <b>QUINTO PAVEL</b>	<b>IE-013</b>
--	--	--	---	--	--	--	---	---------------

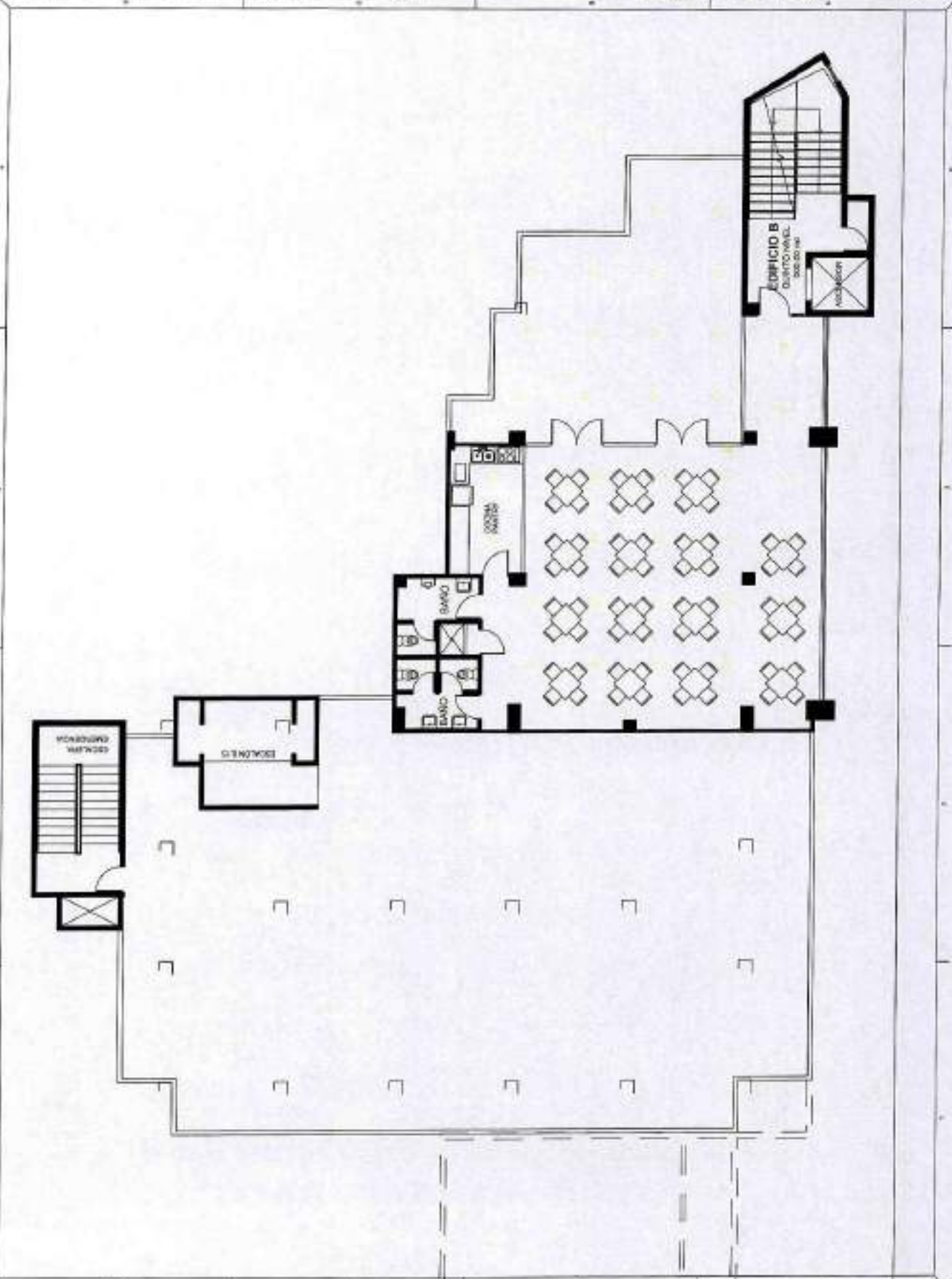

PROYECTO	USUARIO	PROYECTADO POR
CONSTRUCCION DE UN COMPLEJO DE OFICINAS EN EL CANTON DE GUAYAS	INSTITUTO VENEZOLANO DE INVESTIGACIONES Y PROYECTOS DE INGENIERIA	JORDI MASALLES & ASOC.
FECHA	ESCALA	PROYECTADO EN
2004	1:50	2004
PROYECTADO EN	PROYECTADO EN	PROYECTADO EN
2004	2004	2004
PROYECTADO EN	PROYECTADO EN	PROYECTADO EN
2004	2004	2004

INSTITUTO VENEZOLANO DE INVESTIGACIONES Y PROYECTOS DE INGENIERIA  
 DIRECCION DE PROYECTOS DE INGENIERIA  
 DIRECCION DE PROYECTOS DE INGENIERIA  
 DIRECCION DE PROYECTOS DE INGENIERIA  
 DIRECCION DE PROYECTOS DE INGENIERIA  
 DIRECCION DE PROYECTOS DE INGENIERIA

PROYECTADO EN	PROYECTADO EN	PROYECTADO EN
2004	2004	2004
PROYECTADO EN	PROYECTADO EN	PROYECTADO EN
2004	2004	2004

PROYECTADO EN	PROYECTADO EN	PROYECTADO EN
2004	2004	2004
PROYECTADO EN	PROYECTADO EN	PROYECTADO EN
2004	2004	2004

PLANO  
 COMPLEMENTOS  
 QUINTO NIVEL  
 IE-014

